SANT MEDIR
dolça festa
3 de març de 2023
@Teresa Calbó

En el temps que tardes a llegir aquest anunci, l'aigua de l'aixeta passa 5 controls de qualitat.
L'aigua de Barcelona i la seva àrea metropolitana és una de les aigües més controlades del món. I ho és gràcies a l'esforç d'un equip de 1.000 persones que gestiona el cicle integral de l'aigua, i que fa més de 30 controls de qualitat cada 5 minuts per garantir la millor aigua per a tu i per al planeta.
Aigües de Barcelona
La gestió responsable

LA LLEGENDA DE SANT MEDIR

El bon pagès Medir visqué vora l'any 303, durant el domini romà de Diocle-cià, qui va dirigir una persecució brutal sobre els cristians. Un d'ells, el Bisbe Sever, va decidir fugir cap de Barcelona en sentir-se en perill i, perseguit constantment pels romans, va emprendre un romiatge cap a Sant Cugat, on es trobà al pagès Medir plantant faves.
El Bisbe li explicà el motiu de la seva fugida i, decidit a morir per la fe de Jesucrist, li demanà que si algú preguntés per ell, respongués amb la veritat. Que digués que, mentre ell sembrava les faves, el Bisbe havia passat per aquell indret i de ben segur el trobarien pocs metres més avall. Un cop hagués marxat el Bisbe, les faves començaren a créixer i florir de manera miraculosa.
Poc després, els perseguidors romans passaren i li preguntaren al pagès, però no es cregueren la seva història i, sentint-se enganyats, tornaren en busca de Medir, un cop hagueren capturat al Bisbe, i els empresonaren i martiritzaren fins la mort.

ORÍGENS DEL ROMIATGE

Segons la tradició, el 1830 Josep Vidal i Granés, forner i veí de Gràcia, va iniciar la romeria a l'ermita de Sant Medir des de casa seva, a la cantonada del carrer Gran amb Sant Marc, a la banda de mar, on també hi tenia el forn, com a compliment de la prometença que havia fet al sant d'anar-hi si el guaria d'una malaltia que patia. Per fer ben visible el sentit de l'acte, va anar muntat en una mula o cavall, es va fer acompanyar musicalment d'un sac de gemecs i tamborino i es va dedicar a repartir dolços durant el seu trajecte per la vila. Aquest és l'origen mitològic de la festa, perpetuat i transmès durant dècades i dècades sense màcula de dubtes. Però això és només l'inici d'una gran investigació, de la que us donem més detalls més endavant.

L'ACTUALITAT

Actualment, 22 colles participen activament en la Festa de Sant Medir el dia 3 de març als barris de Barcelona, Gràcia, Sarrià, Sant Gervasi i La Bordeta. La festa s'inicia de bon matí amb la formació de les diferents colles en els seus locals socials per començar les cercaviles pels diversos barris. Al migdia, les colles participen de l'aplec a l'Ermita de Sant Medir, al bell mig de Collserola, juntament amb els ciutadans de Sant Cugat. Al capvespre, totes les colles juntes desfilen pel carrer Gran de Gràcia fins als Jardinets llençant tones i tones de caramels.
Des de fa bastants anys, el diumenge després del 3 de març les colles tornen a celebrar la festa al voltant de la Parròquia de Sant Medir al barri de La Bordeta.

PALOU
MARCS
Fundada l'any 1924
Gran de Gràcia, 79 · 08012 Barcelona
93 218 20 09 · palou@marcspalou.cat
www.marcspalou.cat

TG
Unió de Botiguers
Travessera de Gràcia
Casc Antic
WWW.GRACIABOTIGUERS.COM
La més gran concentració de comerç al tram de carrer més petit de Barcelona
Gràcia Comerç
El teu Comerç de proximitat
www.graciacomerc.com

3 DE MARÇ DE 2023

¿Quieres vender tus libros?
¡Pagamos mucho más que otras librerías!

compramostuslibros

Passeig de Sant Joan, 190
930 090 494

Bombons artesans
Pastisseria tradicional
Fabricació pròpia

MONTSERRAT DEL ROC

Més de 120 anys d'experiència
Amb certificat de D.O.

Torrent de l'Olla, 81
Travessera de Gràcia, 172
932 184 743

Escorial, 167 · 932 193 354

Des de P3 a la Universitat

Coneix-nos!

Informació i inscripcions
www.gracia.lasalle.cat
lasallegracia@lasalle.cat
932 922 118

La Salle Gràcia

merceria Des de 1917
TARRAGONA
Interiors - Llenceria

93 218 94 78
c/ Santa Eugènia, 14 · Gràcia, Barcelona
merceria_tarragona@outlook.com

CASTELLERS DE LA VILA DE GRÀCIA

DIUMENGE 5 MARÇ, 12h
PLAÇA DE LA VIRREINA

DIADA CASTELLERA DE SANT MEDIR

Amb Castellers de Sants, Castellers de Sant Cugat i Castellers de Sarrià

SALUTACIONS

La veritat és que no estem en el millor moment de la nostra Festa. La pandèmia no només ens ha fet mal perdent a persones properes i estimades, sinó que ha significat un canvi molt important en la manera de gestionar el dia a dia. És increïble com s'han elevat els preus de les matèries primeres i, de rebot, la de tot allò que es necessita per dur a terme la nostra estimada activitat. Això es suma a la malèfica burocràcia, cada cop més senzilla i afable (entenguis, si us plau, la ironia) que fa que cada cop sigui més tediós voler continuar.

Però tota aquesta gent, com fabricants, distribuïdors, proveïdors, tècnics, polítics, i un llarg etcètera, no tenen present la força de voluntat que tenim totes les persones que formem part de la Festa de Sant Medir, i de les tradicions i la cultura popular en general. Ara és el moment de ser més fortes, més valentes i de tenir clar que totes volem un mateix objectiu: mantenir viva la Festa de Sant Medir. És per això que us demano que siguem persones més enèrgiques, imaginatives, constants, treballadores, lluitadores i tots els adjectius que cregueu que necessitem per fer-nos fortes i poderoses davant de tantes adversitats.

De veritat que no tenim preu, i com a exemple la Colla Moderna i la Colla Monumental que enguany celebren 75 anys de lluita i festa. Moltes felicitats!

Gràcies a tothom, a les entitats que compartiu i ajudeu a fer possibles totes les nostres esbojarrades idees i planificacions, i a la gent per voler ser al nostre costat a cada activitat dia rere dia.

Més que mai:

Visca la Cultura Popular!!!

Visca Sant Medir !!!

Junta Directiva Sant Medir

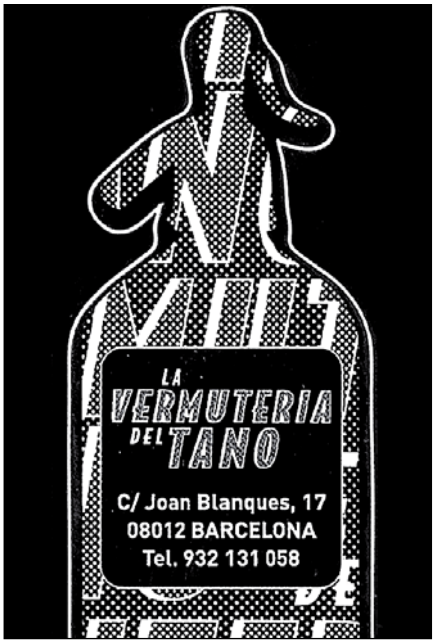

3 DE MARÇ
DE 2023

Amb la festa més dolça

· Sant Medir 2023 ·

sorli

Massens, 43 · Pere Serafí, 11 · Gran de Gràcia, 167

Genets dalt d'un cavall, una bandera, i tot seguit els romeus. Només qui viu Sant Medir en té prou amb aquesta frase per reviure un univers de sensacions. De cop les orelles senten crits d'alegria i els ulls veuen l'esclat de color dels caramels per tot arreu. I és que Sant Medir és una festa molt nostra, una festa única. Una festa que se celebra ja fa gairebé 200 anys -aviat està dit!- i que, any rere any, omple places i carrers de música, de cavalls, carros i carrosses, de caramels, d'alegria i vitalitat.
Sant Medir també és fer camí plegats. És avançar, sempre endavant, amb els que hi han estat sempre i els que han arribat no fa tant. És la dolçor de conviure i gaudir plegats la festa, la tradició, la vida. Per això, com cada any cal donar les gràcies a totes les colles i a totes les persones que feu possible la celebració d'aquesta festa i manteniu viva una tradició que, conjuntament amb altres referents culturals, ens defineix i cohesiona com a societat i com a poble.
Visca Sant Medir, visca la Dolça Festa!

Pere Aragonés i García
President de la Generalitat de Catalunya

Em fa molta il·lusió poder tornar a escriure unes línies per a la Festa de Sant Medir, una de les celebracions més emblemàtiques de la ciutat de Barcelona i del nostre país. És la festa que tanca l'hivern i dona la benvinguda a la primavera.
Des de fa gairebé dos-cents anys que Gràcia té en la seva festa de Sant Medir un senyal d'identitat. Colles d'arreu de Barcelona, però sobretot d'aquest barri surten cada tres de març al carrer i tot allò que durant el dia a dia no acostumem a veure hi té cabuda: gent endiumenjada amb penjolls de faves i poms de violetes a la solapa, tones de caramels al carrer, empentes i trepitjades, soroll i música que es barregen amb les mirades de les àvies i l'emoció de la canalla. Sant Medir és una festa de tots. I és que la cultura no es fa sola. La construïm tots dia rere dia, amb cada acció que fem, cada sèrie, obra de teatre, pel·lícula o obra d'art que creem i mirem; amb cada llibre que escrivim i llegim; amb cada cançó que escoltem, cantem i ballem; amb cada llengua que parlem, i amb cada associació cultural en què participem. I les festes populars són un dels millors exemples de la tradició cultural d'una comunitat, i també de civisme i de cohesió social.
La cultura ens explica qui som, qui hem estat i qui serem, i la Festa de Sant Medir és un clar exemple. Ho feu possible tots aquells que treballeu incansablement des de les associacions, les comissions de festes i la Federació. L'organització d'una festa popular d'aquesta magnitud suposa un gran esforç, ho sabeu millor que ningú, però la il·lusió que hi poseu es veu reflectida en el resultat.
Us animo a seguir fent-ho i mantenir viva una de les festes més emblemàtiques del país. Un any més, és un plaer festejar amb vosaltres. Bon Sant Medir, graciencs!

Natàlia Garriga Ibáñez
Consellera de Cultura de la Generalitat de Catalunya

S'apropa la primavera i això vol dir que arriba el moment de gaudir d'una de les celebracions més estimades de Barcelona, la més dolça de l'any: la Festa de Sant Medir.

Aquesta tradició inunda de dolços els carrers i places dels barris de la Vila de Gràcia, Sarrià, Sant Gervasi i La Bordeta. Famílies, amics i escoles surten a veure la cercavila més estimada pels infants. Sota una intensa pluja de caramels i llaminadures, obren bosses, galledes i paraigües amb la il·lusió d'endur-se a casa algun petit trofeu.

Gairebé dos segles després que es comencés a commemorar, aquesta tradició segueix avui més viva que mai. Any rere any, cavalls, romeus i romeves desfilen en una gran cercavila de carrosses, música i sentiments compartits, en una jornada plena d'alegria per als més petits, però també per a aquells que ja no ho són tant.

Vull donar les gràcies a la Federació de Colles de Sant Medir i a totes les persones que, amb la seva feina, contribueixen a fer que la celebració segueixi tan arrelada als nostres barris. Sense la vostra dedicació el dia de Sant Medir no seria tan especial. Gràcies pel vostre esforç que fa del 3 de març un dia màgic.

Veïnes i veïns, desitjo que passeu una dolça festa!

Visca Sant Medir!

Ada Colau Ballano
L'Alcaldessa de Barcelona

CONCURS D'APARADORS DE SANT MEDIR

3 PREMIS AL MILLOR APARADOR DE SANT MEDIR

+ informació i bases:
www.santmedir.org
federacio@santmedir.org

INSCRIPCIONS: formulari web fins el 16 de febrer

EXPOSICIONS: del 22 de febrer al 5 de març

ENTREGA DE PREMIS: 28 de febrer

3 DE MARÇ DE 2023

LA FESTA MÉS DOLÇA!
SANT MEDIR 2023

Barcelona En Comú Gràcia

gracia@bcnencomu.cat | @GraciaEnComu | gracia.bcnencomu.cat

Vols tornar a veure el teu cotxet com nou?

- El teu cotxet impecable a partir de 19,90€!
- Neteja i desinfecció de cotxets, cadires de cotxe, i altres accessoris de bebè.
- Ho portes o vinc a buscar-t'ho, tu decideixes!

c/Montseny 43

5€ de dte.

658 667 056 | @soybubuclean | www.bubuclean.eco

BAR - CASA VALL - DESDE 1920

SEU DE LA COLLA DEL DRAC ENSUCRAT

TAPES CASOLANES - COCKTAILS - HAMBURGUESES

PLAÇA ROVIRA I TRIAS N2. 93-2133424

Ajuntament de Barcelona

eurofitness

FELICITATS PER LA FESTA MÉS DOLÇA

Visca Sant Medir!

Eurofitness Perill

CEM Perill - c. Perill, 16-22 - 08012 Barcelona | Tel. 932 081 750 | Mail. atencioclients.perill@eurofitness.com | eurofitness.com/perill

ORÍGENS DEL ROMIATGE, NOUS APUNTS HISTÒRICS

Escriptura de la compra per part de Josep Vidal de la casa que fa cantonada als carrers Gran de Gràcia i Sant Marc, banda mar, el 1847 (Arxiu Històric de Protocols de Barcelona)

Segons la tradició, el 1830 Josep Vidal i Granés, forner i veí de Gràcia, va iniciar la romeria a l'ermita de Sant Medir des de casa seva, a la cantonada del carrer Gran amb Sant Marc, a la banda de mar, on també hi tenia el forn, com a compliment de la prometença que havia fet al sant d'anar-hi si el guaria d'una malaltia que patia. Per fer ben visible el sentit de l'acte, va anar muntat en una mula o cavall, es va fer acompanyar musicalment d'un sac de gemecs i tamborino i es va dedicar a repartir dolços durant el seu trajecte per la vila. Aquest és l'origen mitològic de la festa, perpetuat i transmès durant dècades i dècades sense màcula de dubtes.

Gràcies a les recerques d'Esteve Camps, la tradició es va completar amb dades biogràfiques essencials reals de Josep Vidal. Així, sabem que neix a la parròquia de Santa Maria del Mar, que el 1808, de nen, s'instal·la amb la seva família al carrer de l'Hospital de Sant Cugat del Vallès, que el 1822 s'allista al Regiment de Voluntaris Reialistes, que el 1825 se'n llicencia i torna a Sant Cugat i que el 1826, als 23 anys, es casa amb Teresa Roig a la parròquia del Pi, d'on és ella. Un dels testimonis del casament és un veí de Gràcia que havia estat company de Vidal als Reialistes, fet que esdevé la seva primera vinculació documentada amb la vila. Esteve Camps també dona a conèixer el testament que atorga Josep Vidal el 1856, any en què mor el 14 d'octubre, a partir del qual sabem que la casa familiar és efectivament al carrer Gran de Gràcia amb Sant Marc, banda mar, i que li sobreviuen cinc fills: Dolors, Josefa, Teresa, Joan i Modest.

A partir d'altres fonts, com l'historiador Miquel Brasó o documents procedents de Sant Cugat, sabem més coses de la vida d'en Vidal. Per exemple, que la seva família actual conserva encara avui dia un document de 1833 escrit de la seva pròpia mà en què explica que es veu perseguit per un funcionari de Sant Cugat que el vol denunciar per desafecte al règim per la seva pertinença als Reialistes. També hi diu que ja una primera vegada havia estat empresonat uns dies a la Ciutadella pel mateix motiu i que havia estat exonerat de tot càrrec. Aquests fets són els que justifiquen la hipòtesi elaborada per Josep Maria Contel segons la qual la promesa de la romeria a Sant Medir hauria estat no per una malaltia sinó per pregar al sant que intercedís en l'alliberament. D'altra banda, un document sant-cugatenc explica com s'esdevingué la crema del monestir el 1835 i com els monjos van salvar la vida com van poder. I concreta que el germà de Josep Vidal, l'Ignasi, forner del monestir, va salvar també la vida i feu la prometença d'allistar-se a les files carlines. Finalment, a la Guía de forasteros de Barcelona, publicada per Manuel Saurí el 1849 (una espècie de pàgines grogues de l'època), s'esmenta un tal Josep Vidal, forner, instal·lat al carrer Major de Gràcia, número 53. Ara sabem, pels censos de contribucions conservats als arxius municipals de Barcelona, que aquest número correspon a la finca ubicada a la cantonada del carrer Gran amb Sant Marc, a la banda de muntanya.

BARCELONA.— Nacimiento de
El dia
á la hora de
en la calle de Mayor Cuartelillero Barrio nova
núm. 53 cuarto Vivienda
Es hijo Legítimo

Padres.	Pueblo de su naturaleza.	Provincia.
José Vidal	Barcelona	Barcelona
Su profesion		
Teresa Roig	Idem	Idem

Abuelos paternos.
Simon Vidal
Paula Granes

Abuelos maternos.
José Roig
Francisca Sorn

Se bautiza en la parroquia de Sta. Maria de Gracia

Registre municipal de naixement del fill de Josep Vidal, Joan Vidal, amb domicili a la cantonada dels carrers Gran de Gràcia i Sant Marc, banda muntanya, el 1842 (Arxiu Històric de la Ciutat de Barcelona)

El Centre 1869
ACTIVITATS
A "EL CENTRE"
Tallers per adults al matí
Escola de tennis taula
Taller de teatre
Coral infantil
Coral juvenil
Escola d'escacs
VINE A:
"EL CENTRE"
CENTRE MORAL I INSTRUCTIU
DE GRÀCIA
c/Ros de Olano, 9
08012 - Barcelona
Informació al: 932181964

LA FESTA GRÀCIA
LA FUNDACIÓ FESTA MAJOR DE GRÀCIA,
US DESITJA
UNA DOLÇA FESTA DE SANT MEDIR

A GRÀCIA
LLUITEM I
GUANYEM
LA INDEPENDÈNCIA
FES-TE'N
SOCI
ATENCIÓ, TENIM
NOU LOCAL
(Propera inauguració)
Carrer del Robi, 22
Carrer de Francisco Giner, 43
Carrer
Francisco Giner, 43
http://graciaperlaindependencia.cat
assemblea't
assemblea
GRÀCIA

Totes aquestes informacions, però, no són ni molt menys suficients per cobrir un gran forat de trenta anys en la vida de Vidal, els que van de 1826 a 1856, sense més dades biogràfiques conegudes. Són anys clau perquè dins d'aquest període hi ha l'any d'inici de la romeria, segons el que estableix la tradició, i la confecció del brodat que la família conserva amb una imatge de sant Medir al camp de faves, obra de la filla Dolors i datat el 1848.

Però ara, arran de noves indagacions dutes a terme per Josep Maria Contel i Jordi Guilera, aquest forat ja no és buit. Ara es poden dir força més coses. Per començar s'ha descobert l'origen de la vinculació de la família Vidal amb Sant Cugat del Vallès. A finals del segle XVIII i principis del XIX s'ha documentat una altra família Vidal instal·lada al carrer Hospital d'aquesta vila, procedent del mateix poble de la Baixa Cerdanya (Olopte) d'on era originari el pare de Josep Vidal, Simó. Cal recordar que quan Simó va a viure a Sant Cugat s'instal·la en aquesta casa Vidal del carrer Hospital i es fa forner del monestir, igual que el seu fill Ignasi. També s'ha pogut documentar la defunció a Sant Cugat d'un primer Josep Vidal i Granés, nascut a Barcelona el 1798 i mort un any més tard, a l'edat d'un any i quatre mesos.

D'altra banda, ja ubicats en la recerca a Gràcia, s'ha pogut determinar que el 1830 el terreny on la tradició fixa l'inici de la romeria, la cantonada dels carrers Gran de Gràcia i Sant Marc, és zona rústica i que just el 1831 es parcel·la i es ven, però a propietaris que no són Josep Vidal. També sabem que el 1826, un cop casat, va a viure amb la seva dona a Sant Cugat i s'hi està com a mínim fins al 1835. Consta als registres de naixements de la parròquia de Sant Pere d'Octavià el naixement de fins a sis fills a Sant Cugat, cinc dels quals no arriben a la pubertat (Dolors, Sabina, Pere, Josep, Genís i Mercè). Igualment es constata que el 1840 ja és a Gràcia, exercint com a forner, i que l'Ajuntament de Barcelona li imposa una multa per estafar amb el pes del pa. En la seva defensa al·lega que desconeix la normativa municipal perquè és un expatriat i fa poc que viu a Gràcia. Dos anys més tard, el 1842, trobem Josep Vidal instal·lat a la cantonada del carrer Gran amb Sant Marc, però a la banda de muntanya, on hi havia hagut el magatzem de les

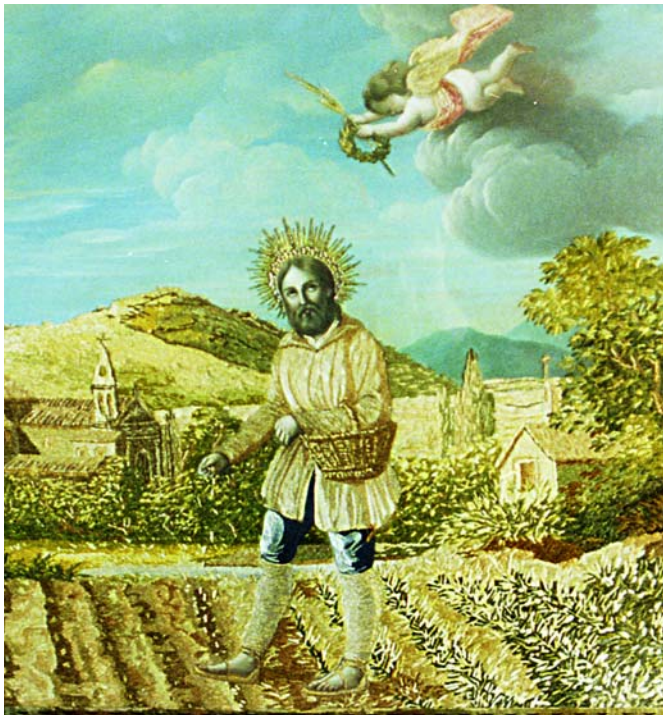

Quadre de Sant Medir sembrant les faves, bordat per la seva filla Dolors Vidal l'any 1848 (Josep Maria Contel)

Columnes i actualment hi ha el McDonalds. Allà neixen els seus fills Joan, el 1842, i Modest, el 1846. Finalment, el 1847 Vidal compra la casa familiar on mor i on actualment hi ha fixada la placa que les colles de Sant Medir li van dedicar el 1957, en commemoració del centenari de la seva mort, a la cantonada dels carrers Gran i Sant Marc, a la banda de mar.

La recerca també ha dut a consultar altres documents notarials relatius a Vidal, com ara testaments anteriors al finalment vàlid. A partir d'aquests escrits legals s'ha pogut concretar encara més la seva data de naixement, una altra incògnita no documentada i que ballava entre 1802 i 1803, i ara es pot situar entre el 23 de maig i el 4 de juny de 1802.

Per tant, totes aquestes noves dades ens situen Josep Vidal a Sant Cugat del Vallès fins al 1835, i ja a Gràcia pels volts de 1840. El 1842 viu al carrer Gran amb Sant Marc, però a la banda de muntanya, i s'hi està ben bé fins al 1846. No és fins a la data tardana de 1847 que compra la casa on la tradició diu que va començar la romeria. El gran buit en la seva vida s'ha omplert gairebé del tot. Ara només cal concretar-ne un altre de més petit però que és cabdal per a la història dels orígens de la festivitat de Sant Medir des de Gràcia: els anys que van de 1835 a 1840.

Us desitgem una bona i dolça Festa de Sant Medir!

SOM VILA DE GRÀCIA, SOM BARCELONA

ercgracia
ERC.Gracia
ERC_gracia

Bar Canigó 1922

Esmorzars · Vermuts
Tapes · Amanides
Entrepans · Torrades
Vins · Cerveses · Còctels

Verdi, 2 (Plaça de la Revolució de 1868)
a la Vila de Gràcia 08012 Barcelona
info@barcanigo.com
932 133 049 · www.barcanigo.com

Junts Gràcia us desitgem una dolça festa de Sant Medir 2022

BARCELONA!

junts
junts.barcelona

CasaVicens
Gaudí

Organització de les Nacions Unides per a l'Educació, la Ciència i la Cultura · Obra d'Antoni Gaudí inscrita a la Llista del Patrimoni Mundial el 1984

Dolça festa de Sant Medir a tots els graciencs i graciènques!

www.casavicens.org
Carrer de les Carolines, 20-26, Barcelona 08012
casavicens · CasaVicens · casa_vicens

AGENDA

4 DE FEBRER

SOPAR DE GERMANOR DE SANT MEDIR

20.30 h
Tradicional sopar de germanor de Sant Medir a l'Hotel Alimara de Barcelona amb l'assistència de les colles, entitats i diverses personalitats de la ciutat. *Prèvia invitació privada.*

12 DE FEBRER

BENEDICCIÓ DE CARAMELS DE SANT MEDIR

11.30 h
Benedicció dels caramels a l'Església de Sant Joan, a la Plaça Virreina, on hi ha una imatge dedicada a Sant Medir.

19 DE FEBRER

FESTA DEL PREGÓ DE SANT MEDIR

10.30 h
Concentració dels banderers de les Colles a la Plaça Trilla, on es troba el monument a les Colles de Sant Medir. Ofrena floral amb motiu de l'inici dels actes del Sant Medir 2023.

11.00 h
Activitats, tallers i passejada a cavall a la Plaça de la Vila de Gràcia.

11.00 h
Cercavila encapçalada per les banderes de les Colles de Sant Medir.
Hi participen: Colles de Cultura Popular de Gràcia, de Sants i de Sarrià-Sant Gervasi.
Recorregut: Plaça Trilla, Gran de Gràcia, Travessera de Gràcia, Mariana Pineda i Plaça de la Vila de Gràcia.

12.40 h
El pregonet, a càrrec dels alumnes de l'Escola del Pare Poveda.

12.45 h
El pregó, des del balcó de la seu del Districte de Gràcia.

DEL 21 DE FEBRER AL 6 DE MARÇ

CONCURS D'APARADORS

Els comerços dels Districtes de Gràcia, Sarrià-Sant Gervasi i Sants-Montjuic que prèviament s'hagin inscrit al concurs, lluiran els seus aparadors guarnits amb motius de Sant Medir. L'entrega de premis serà el dia 28 de febrer i a la web de Sant Medir hi trobareu el llistat de comerços.

3 DE MARÇ DE 2023

25 DE FEBRER

CORREFOC DE SANT MEDIR

17.30 h
Tabalada des de la Plaça del Sol fins l'inici de la cercavila.

18.30 h
Cercavila de les Colles de Foc al carrer Nil Fabra amb Gran de Gràcia.

18.30 h
Encesa conjunta Gràcia-Sant Medir. Estrena d'un final d'acte que ens mostrarà els colors de la Dolça Festa a través de la pirotècnia, que s'iniciarà amb els colors de la Vila i ens portarà a un final de llum i colors en el que hi participaran totes les Colles de Foc.
Hi participen: Colles de Foc de Gràcia, de Sants i de Sarrià-Sant Gervasi.
Recorregut: Nil Fabra, Gran de Gràcia, Sant Domènec i Plaça de la Vila de Gràcia.

26 DE FEBRER

39a PUJADA A PEU A L'ERMITA DE SANT MEDIR

08.00 h
Sortida des de la Plaça Trilla i ofrena al monument de les Colles de Sant Medir.
Com cada any, de camí a l'Ermita, es retrà homenatge a en Josep Vidal i Granés, fundador de la nostra Festa al cementiri de Sant Genís dels Agudells.
Un cop a l'Ermita, trobada de tots els participants i ofrena floral.
Organitza: Colla Monumental

3 DE MARÇ

IMPOSICIÓ DE LLAÇADES DE SANT MEDIR A LES COLLES

13.30 h
Missa especial en honor a Sant Medir a l'Esplanada del Miracle de l'Ermita, a Sant Cugat, encapçalada pel Mossèn Emili Marlés, rector de la Parròquia de Sant Pere d'Octavià de Sant Cugat, i en Mossèn Enric Subirà, consiliari de la Federació de Colles.
Un cop acabada la missa, es col·loquen les llaçades commemoratives a les banderes de les colles assistents.

SANT MEDIR A SANT GERVASI

Durant el matí, les colles de Sant Gervasi participen a la cercavila pels carrers i les places del barri i també es desplacen cap a Gràcia.
Al vespre, es reuneix amb la resta de colles al carrer Sant Salvador per a realitzar la desfilada al barri de Gràcia.

SANT MEDIR A GRÀCIA

Durant el matí, les colles participen en la cercavila pels carrers i les places de Gràcia. A partir de les 10 hores del matí, totes les colles passen per la Plaça de la Vila de Gràcia, per davant de la seu del Districte de Gràcia.
A les set del vespre, totes les colles es concentren pels carrers de Sant Salvador i Escorial per tal d'iniciar la desfilada a les 19.30 hores, encapçalada per la Guàrdia Urbana Muntada i la colla portadora de la bandera de la Federació.
Recorregut del vespre: Sant Salvador, Nil i Fabra, Gran de Gràcia i Pla de Salmeron, on les colles saluden a les autoritats presents.

El caramel té dolcor, llenca'l dolcament

Els caramels oficials de Sant Medir són sense gluten

Durant el dia de Sant Medir un veterinari vetllarà pel benestar dels animals

5 DE MARÇ

SANT MEDIR A LA BORDETA

10.45 h
Concentració de les colles participants en seguici al davant de la Parròquia de Sant Medir preparats per sortir encapçalades per la Colla la Parròquia de Sant Medir i la Guàrdia Urbana Muntada.
Un cop finalitza la cercavila, les colles es reuneixen amb les seves banderes a la Parròquia de Sant Medir de Sants i celebren una missa, amb la col·laboració de la Coral de Sant Medir, en honor al Patró de la Festa i amb el repic de les campanes. Seguidament es fa la benedicció i imposició de les llaçades a les colles assistents.
Organitza: Colla la Parròquia de Sant Medir
Recorregut: Constitució, Gavà, Alpens, Guadiana, Sants, Gayarre, Gavà, Constitució, Toledo, Manzanares, Andalusia, Riera de Tena, Constitució, Viladecans, Corral i Mn. Amadeu Oller.

RECOMANACIONS I PRECUACIONS

Respecteu els animals: no us apropeu ni els llenceu caramels
No us apropeu a les rodes dels carros ni dels camions
Amb canalla molt petita, mireu de seguir la festa des d'una distància prudencial i sempre sota el control dels adults
En cas de necessitat, adreceu-vos als cossos de seguretat i al personal de l'organització que es troben distribuïts per tot el recorregut.
A la zona de Pla de Salmeron hi ha un espai habilitat per a persones amb discapacitat
Recordeu que tots els caramels i llaminadures són gentilesa dels romeus i romeves de Sant Medir. Gaudiu-los amb seny!

DIADA CASTELLERA DE SANT MEDIR

12.00 h
Plaça de la Virreina
Organitza: Castellers de la Vila de Gràcia
Hi participen: Castellers de la Vila de Gràcia, els Castellers de Sants, els Castellers de Sarrià i els Castellers de Sant Cugat.

12 DE MARÇ

PARTIT DE FUTBOL ENTRE PENYES DEL CEEUROPA I COLLES DE SANT MEDIR

09.00 h
A les instal·lacions del Club Esportiu Europa, es celebrarà el ja tradicional partit entre els membres de les penyes i de les colles de Sant Medir. Esperem la vostra participació o els vostres ànims!

L'independent de Gràcia

Us desitgem una feliç festa de Sant Medir!

3 DE MARÇ DE 2023

11 D'ABRIL

ENTREGA DE PREMIS DEL CONCURS DE DIBUIX

18.30 h
Espai Can Musons
Amb la col·laboració de les escoles dels diferents districtes on es celebra Sant Medir, pretenem recuperar el concurs de dibuix que tant d'èxit havia tingut. Amb un munt de premis col·lectius per als més menuts i premis individuals pels alumnes més grans.

20 D'ABRIL

ENTREGA DE PREMIS DE CONCURS LITERARI VILA DE GRÀCIA

19.00 h
al Centre Moral i Instructiu de Gràcia, es farà entrega dels premis de concurs literari Vila de Gràcia.
Organitza: Fundació Festa Major de Gràcia, El Centre i Federació de Colles de Sant Medir.

25 D'ABRIL

ENTREGA DE PREMIS DEL CONCURS FOTOGRAFIA I INSTAGRAM

19:00 h
Espai Can Musons

17 DE JUNY

CONCERT DE SANT MEDIR

En motiu del Dia Internacional de la Música, es celebrarà el concert de Sant Medir a l'Auditori Jordi Fàbregas al Centre Artesà Tradicionarius (CAT). A concretar les actuacions que s'hi faran.

23 DE JUNY

RECOLLIDA FLAMA DEL CANIGÓ

18:00 h
Rebuda de la Flama del Canigó a la Plaça Sant Jaume i trasllat a peu fins a Gràcia.

19:30 h
Cercavila amb la col·laboració de les Colles de Cultura Popular de Gràcia des de Jardinets de Gràcia fins a la Plaça de la Vila, on es celebra es fa lectura del manifest a la Plaça de la Vila i s'encén la Foguera de Sant Joan.

16 DE DESEMBRE

MARATÓ DE TV3
Organització dels actes celebrats a Gràcia en motiu de Marató de TV3.

DEL 29 DE DESEMBRE AL 3 DE GENER

NADAL A GRÀCIA
Organització d'activitats nadalenques amb la realització de tallers, espectacles i concerts per a totes les edats a la Plaça de la Vila de Gràcia.

ALTRES ACTIVITATS

16 DE FEBRER

ARRIBO DEL REI CARNESTOLTES

Organitza: Fundació Festa Major de Gràcia

7 DE MAIG

TROBADA NACIONAL DELS 3 TOMBS DE CATALUNYA

12:00 h
Caldes de Montbui, la trobada reunirà més una cinquantena d'entitats associades a la Federació Catalana dels Tres Tombs de Catalunya, inclosa la Federació de Colles de Sant Medir.
Organitza: Federació Catalana dels Tres Tombs de Catalunya

MITJANS DE JULIOL

PRIDE PARADE BARCELONA

Participarem a la tradicional Manifestació de l'orgull LGTBI a Barcelona.
Organitza: Pride Barcelona

15 D'AGOST

CERCAVILA DE CULTURA POPULAR DE LA FESTA MAJOR DE GRÀCIA

Organitza: Fundació Festa Major de Gràcia

10 i 11 DE SETEMBRE

DIADA NACIONAL DE CATALUNYA A GRÀCIA

10/9 - 18:00 h
Acte oficial a la Biblioteca Jaume Fuster

11/9 - 10:00 h
Ofrena floral al Monument de Rafael Casanova
Organitza: Col·lectiu d'Entitats G6

Estigueu ben atents i atentes a la nostra pàgina web **www.santmedir.org** i a les xarxes socials, on s'aniran confirmant les dates de les activitats pendents de confirmar i penjant molta més informació.

SIEH HOSTAFRANCS 06, S.L.
Servei Integral d'Empreses d'Hostafrancs 06, S.L.
GESTIÓ INTEGRAL D'EMPRESES:
Fiscal | Laboral | Comptable
Estrangeria | Departament Jurídic
Declaracions de Renda
Sant Roc, 27, local 1
08014 Barcelona
Tel. 93 426 23 70 • 717 792 700
gestio@sieh06.net

FERRETERÍA CAMPS
Gran de Gràcia, 73
08012 Barcelona
Tel. 93 217 01 00
Fax 93 217 73 20
camps@ferreteriacamps.com

MERCAT ABACERIA CENTRAL

130 ANYS AL TEU COSTAT
1892-2022

TROBA AL TEU MERCAT ELS PRODUCTES DE COMERÇ VERD

Producte ecològic — COMERÇ VERD

Producte local — COMERÇ VERD

Elaboració pròpia — COMERÇ VERD

Directe de llotja — COMERÇ VERD

Producte de pagès — COMERÇ VERD

saludable
responsable
sostenible

Passeig Sant Joan, 168

(Entre Sant Antoni Maria Claret i carrer Indústria)

L4 Joanic, Groga

L4 L5 Verdaguer, Groga i Blava

B 55, 47, 45, H8 - N4 - N6

www.mercatabaceria.cat

mercatabaceriagracia /ABACERIACENTRAL

SERVEI A DOMICILI

MANZANING

Mercats de Barcelona

Ajuntament de Barcelona

Les Colles de Sant Medir

ELS PATUFETS
Fundada l'any 1980
Portadora de la bandera de la Federació

L'ANTIGA DE SANT MEDIR
Fundada l'any 1861

LA UNIÓ GRACIENC
Fundada l'any 1901

LA HUMORÍSTICA DE SANT MEDIR
Fundada l'any 1912

LA GARDÈNIA
Fundada l'any 1927

VICTÒRIA
Fundada l'any 1947

LA MODERNA DE GRÀCIA
Fundada l'any 1948

MONUMENTAL
Fundada l'any 1948

LA PARRÒQUIA DE SANT MEDIR
Fundada l'any 1949

ELS PILONS
Fundada l'any 1960

EL TIMBALER DEL BRUC
Fundada l'any 1964

ELS AMICS
Fundada l'any 1969

ELS TIVATS
Fundada l'any 1922 i 1970

LA NOVA DE SARRIÀ
Fundada l'any 1928 i 1974

LA PESSIGOLLA
Fundada l'any 1981

CAL ROS
Fundada l'any 1983

DOLÇA
Fundada l'any 1985

EL DRAC ENSUCRAT
Fundada l'any 1993

COLLA DEL CAU
Fundada l'any 1998

LA TRADICIONAL DE GRÀCIA
Fundada l'any 1999

ELS BEN PLANTATS
Fundada l'any 2016

Aniversaris

25è aniversari
Colla del Cau

75è aniversari
Colla la Moderna de Gràcia

75è aniversari
Colla Monumental

Baixes

Colla Llibertat Gracienca

Colla l'Amistat de Gràcia

marqués
Roba dansa, sabatilles, puntes, mallots
classic, contemporani i espanyol
C/ Sant Pere Màrtir, 43 · BCN 08012 · 933 174 343 · 630 603 768
info@damaret.com · www.marquesdamaret.com

Administrador Finques Col·legiat
api
125 ANYS!
finques perramon
des de 1894
la nostra experiència, la vostra garantia
compravenda | lloguers | comunitats de propietaris
Alzina 48, 1-1 i Providència 31, local 2 · www.finquesperramon.com · 93 213 16 70

dbcoop scci
Solucions Gràfiques
TARGETES DE VISITA
100 Unitats ..... 10,00 €
200 Unitats ..... 15,00 €
300 Unitats ..... 20,00 €
500 Unitats ..... 32,00 €
· Mida 5x8 cm, una sola cara
· Targetes a doble cara + 60%
· No inclou muntatge ni transport.
Preus sense IVA.
c. Sant Lluís, 11 • 08012 Vila de Gràcia
93 242 01 99 • db@dbcoop.cat
www.dbcoop.cat

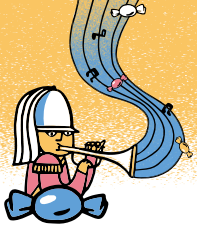

3 DE MARÇ DE 2023

LA JUNTA DE LA FEDERACIO DE COLLES DE SANT MEDIR

Josep Antoni Torralba Amarilla
President

Isaac Puig Carretero
Vice-president

Sònia Cortés Hermida
Secretària

Josep Maria Redondo
Tresorer

Ester Rodríguez Costa
Vocal

Mireia Sans
Dunia Pullina
Col·laboradores

PRESIDENTS D'HONOR DE LA FEDERACIÓ DE COLLES DE SANT MEDIR

Sr. Joan Duaso i Casas
Sr. Santiago Cruïlles de Peratallada
Sr. Joaquim Artigas i Cuchi

www.santmedir.org
federacio@santmedir.org

/festasantmedir
/stmedir
/santmedir
/channel/UCylnaiT92Z-nlbDfEhYed3w

Amb el suport institucional de:

Generalitat de Catalunya Departament de Cultura

Ajuntament de Barcelona

Diputació Barcelona

Formem part de:

Federació Foguerens sa Pobla a Gràcia

Col·lectiu d'entitats culturals històriques de Gràcia G6

Cases de la Festa

PLATAFORMA DE FESTES MAJORS DE BARCELONA

Amb la col·laboració de:

La Festa Gràcia — Fundació Festa Major de Gràcia — Festa Tradicional d'Interès Nacional Creu de Sant Jordi

Coordinadora de Colles de Cultura GRÀCIA

CVG Castellers de la Vila de Gràcia

CEE

El Centre

GPL

acidH Integració i Desenvolupament Intel·ligència límit

Guarnim les Escoles

Agraïm la col·laboració de l'acidH en l'elaboració d'aquest programa

Mitjans de comunicació:

betevé

ràdiogràcia 107.7

L'independent de Gràcia

Reconeixements:

Medalla d'Honor de Barcelona 2018

Creu de Sant Jordi 2002

Patrimoni festiu de Catalunya

SANT MEDIR, DOLÇA FESTA

dolça festa

Trobaràs més informació a **www.santmedir.org**
i a les xarxes socials de Sant Medir

El carrer més dolç de la ciutat

GRAN
DE
GRÀCIA

@eixgrandegracia

FEBRER, MES DE LES OPORTUNITATS

-20% JOIERIA EN PLATA
I OBJECTE DE REGAL

-15% JOIERIA
I RELLOTGERIA

miralles
joiers

www.mirallesjoiers.com

Per qualsevol compra superior a 60 € tindràs **un regal segur**.
Vàlid de l'1 al 28 de febrer del 2023.

Bailèn 237 (08037) BARCELONA Tel. 932 135 145